

Associazione di promozione sociale Praxis-sede di Macerata  
Centro per l'Educazione e la Psicoterapia Marche Praxis – Macerata  
Centro Studi Itard - Ancona  
Istituto Itard – Ancona  
Index-IPR *Private Sistem International Professional Registers*

## ORGANIZZANO a MACERATA

Corso di formazione di base per

# EDUCATORE MOTORIO DELL'INFANZIA

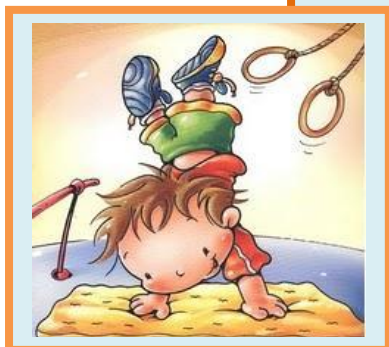

ottobre 2011 – maggio 2012 (durata: 200 h)  
AULA DI FORMAZIONE VIA B. CROCE 10, MACERATA

### Direttori del corso:

- Prof. *Piero Crispiani*, Pedagogista Clinico, Direttore scientifico del Centro Italiano Dislessia (AN), Docente Università di Macerata.
- Dott. *Paolo Scapellato*, Presidente Associazione Praxis, Psicologo e Psicoterapeuta Cognitivo Comportamentale, Docente Università Europea di Roma, responsabile del settore di psicoterapia del centro per l'Educazione e la Psicoterapia Marche sede di Macerata.

**Scopo:** conoscere ed applicare teorie, metodi, strumenti e procedure per la valutazione funzionale e la costruzione del progetto educativo di intervento per l'educazione della motricità funzionale nell'infanzia.

**Destinatari:** pedagogisti, educatori, insegnanti, insegnanti specializzati per il sostegno, assistenti per l'infanzia, studenti di corsi di laurea in Scienze dell'educazione e della formazione e in corsi magistrali di Pedagogia, Referee Pet Operator, terapisti.

**COSTO:** 1300,00 euro - IVA inclusa per i soci dell'Associazione Praxis.

### ISCRIZIONI ENTRO E NON OLTRE IL 10 SETTEMBRE 2011

Associazione Praxis, Via B. Croce 10, 62100 Macerata, tel. 0733/234359 – [www.associazionepraxis.it](http://www.associazionepraxis.it)  
C.E.P.-Centro per l'Educazione e la Psicoterapia, Via B. Croce 10, 62100 Macerata. Per info: 3293632672.  
Centro Studi Itard – via IV novembre, 33 60037 Monte San Vito (AN) [www.centrostudiitard.it](http://www.centrostudiitard.it)  
Istituto Itard – via I° maggio, 9, 60037 Monte San Vito (AN) [www.istitutoitard.it](http://www.istitutoitard.it)

## FORMATORI

- **Marco Paolo Dellabiancia**, già Dirigente Tecnico, Pedagogista, formatore esperto in valutazione motoria funzionale del Centro Studi Itard, Docente Università di Macerata.
- **Piero Crispiani**, Pedagogista Clinico, Docente Università di Macerata, Direttore Scientifico del Centro Italiano Dislessia (AN).
- **Samuele Cognigni**, Psicologo psicodiagnosta Praxis, membro del Centro per l'educazione e la psicoterapia Marche, Esperto mental trainer.
- **Daniele Rocchetti**, Insegnante di Educazione fisica, Fisioterapista, Esperto in psicomotricità, Docente Università di Macerata e Urbino.
- **Roberto Carlo Russo**, Neuropsichiatra infantile e psicoterapeuta, Docente Università di Pavia per la Laurea in Terapista della Neuro e Psicomotricità dell'Età Evolutiva, CSPPNI s.r.l., Centro Studi di Psicomotricità Psicologia e Neuropsichiatria Infantile, Milano.
- **Paolo Scapellato**, Psicologo-psicoterapeuta, Docente Università Europea di Roma, Presidente dell'Associazione Praxis, Responsabile del settore psicoterapeutico del Centro per l'educazione e la psicoterapia Marche, Esperto in tecniche di rilassamento.

## ORGANIZZAZIONE DEL CORSO

**CONDIZIONI DI ATTIVAZIONE:** il corso sarà attivato se sarà raggiunto il numero minimo di 30 iscritti e accoglie un numero massimo di 35 iscritti.

**INIZIO DEL CORSO:** 8-9 OTTOBRE 2011

**FINE DEL CORSO:** MAGGIO 2012

**DURATA:** 200 h

**STRUTTURAZIONE DEL CORSO:** il corso si compone di 14 moduli di 12 ore ciascuno, per un totale di 168 ore di lezioni frontali e attività pratiche. Le restanti 32 ore sono dedicate alla valutazione finale.

**VALUTAZIONE:** ai fini dell'acquisizione dell'attestato finale il corsista è tenuto all'assolvimento dei seguenti compiti:

1. frequenza di almeno l'80% delle ore di aula, corrispondente a 134 ore.
2. Versamento completo del costo del corso alla segreteria dell'Associazione Praxis.
2. Costruzione e consegna di un *Project Work*.
3. Redazione di una *Tesina Finale* da concordare con uno dei docenti del corso.
4. *Presentazione e discussione* del *Project Work* e della *Tesina Finale* con la commissione di valutazione composta da direttori e docenti del corso.

Il corsista in regola con le ore di frequenza e i pagamenti e che abbia raggiunto la votazione sufficiente all'approvazione del *Project Work* e della *Tesina Finale*<sup>1</sup>, ha diritto all'attestato finale.

**TITOLO RILASCIATO:** Attestato di frequenza al corso di "*Educatore Motorio dell'infanzia*".

**REGISTRO SPECIALISTICO:** L'attestato di specializzazione del corso, a cura dell'Istituto Itard, dà diritto all'accesso al **Registro degli Specialisti Certificati dell'Istituto Itard in "Formazione motoria e sportiva - Sezione Educatori motori"**, diretto dal Dott. Marco Paolo Dellabianca presso Index-IPR *Private Sistem International Professional Registers* - [www.istitutoitard.it](http://www.istitutoitard.it).

**FREQUENZA E GIORNATE DI SVOLGIMENTO:** le lezioni sono organizzate a cadenza quindicinale nei fine settimana (sabato intero 8 ore e domenica mattino 4 ore).

### **METODOLOGIA DI LAVORO:**

- input teorici: lezione frontale;
- proiezione di filmati;
- esercitazioni individuali ed in gruppo, commento di modelli, schemi, formalizzazioni ecc.;
- laboratori e attività motorie pratiche in palestra;
- materiali: slides e/o dispense a cura dei singoli docenti. Indicazioni bibliografiche e/o sitografiche per ciascuna disciplina.

**SEDE DEL CORSO:** sede Associazione Praxis, Via B. Croce 10, 62100 Macerata.

---

<sup>1</sup> La valutazione è espressa in trentesimi, pertanto la sufficienza corrisponde a 18/30.

**INFORMAZIONI:** Associazione di Promozione Sociale, Sede Legale: via Benedetto Croce 10 – Macerata. Info: 3293632672 - 0733 – 234359.

Email: [mlcapparucci@teletu.it](mailto:mlcapparucci@teletu.it) - [praxismc@associazionepraxis.it](mailto:praxismc@associazionepraxis.it) Sito: [www.associazionepraxis.it](http://www.associazionepraxis.it)

## INSEGNAMENTI

### **NEUROFISIOLOGIA DEL MOVIMENTO -24 ore**

**DOCENTE: Roberto Carlo Russo**

*Il movimento nello sviluppo: significati nella relazione, disturbi, valutazione e intervento*

Fattori essenziali per lo Sviluppo. Basi funzionali del movimento. Dinamiche Emozionali dell'Atto motorio - Processo di lateralizzazione emisferica. Dalle acquisizioni motorie di base alle prassie. Fondamenti dello sviluppo del bambino. Disturbi dell'organizzazione motoria. Insufficiente Inibizione motoria. La valutazione motoria. Esperienze pratiche di valutazione del movimento tramite videoregistrazioni. Principi fondamentali di aiuto allo sviluppo. L'intervento clinico in Neuropsichiatria Infantile.

### **PEDAGOGIA CLINICA - 24 ore**

**DOCENTE: Piero Crispiani**

Elementi di Pedagogia Clinica. Il corpo e la motricità. Esame motorio. Movimento spazio-tempo. Lateralità e dominanza. Disprassia. Le attività di "reveil".

### **PSICOLOGIA CLINICA -24 ore**

**DOCENTI: Paolo Scapellato – Samuele Cognigni**

Elementi di Psicologia clinica. Disturbi comportamentali: sintomatologie e criteri di diagnosi. Disturbi d'ansia: sintomatologie e criteri di diagnosi. Tecniche per l'educazione della mente al rilassamento. Esperienze pratiche di rilassamento in piccolo e grande gruppo.

### **SCIENZE DELLO SVILUPPO MOTORIO**

#### **E TECNICHE D'INTERVENTO EDUCATIVO - 48 ore**

**DOCENTE: Daniele Rocchetti**

#### **PARTE TEORICA**

1. Basi Neurofisiologiche del movimento - Anatomia e fisiologia del Sistema nervoso - Neurofisiologia di base - Strutture coinvolte ai vari livelli del controllo motorio - L'organizzazione del movimento - Il sistema Dinamico - Il Sistema Posturale - Educazione Fisica: anatomia e fisiologia dell'apparato locomotore, i requisiti strutturali e funzionali.
2. Lo sviluppo motorio- Crescita e sviluppo -Valenza formativa dell'educazione al movimento - Dall'azione al pensiero-Lo sviluppo motorio nella Prima Infanzia (0-3 anni), Seconda Infanzia (3-6 anni), Fanciullezza (6-12 anni): lo schema corporeo, rilassamento, educazione respiratoria,

Associazione Praxis, Via B.Croce 10, 62100 Macerata, tel.0733/234359 –[www.associazionepraxis.it](http://www.associazionepraxis.it)

C.E.P.-Centro per l'Educazione e la Psicoterapia, Via B.Croce 10, 62100 Macerata. Per info: 3293632672.

Centro Studi Itard – via IV novembre,33 60037 Monte San Vito (AN) [www.centrostudiitard.it](http://www.centrostudiitard.it)

Istituto Itard – via I° maggio,9, 60037 Monte San Vito (AN) [www.istitutoitard.it](http://www.istitutoitard.it)

organizzazione spazio-temporale, lateralizzazione, dominanza e lateralità, gli schemi motori di base.

3. Il gioco come dimensione dell'essere del bambino. Il gioco nell'ottica piagetiana.

## **PARTE PRATICA**

- L'organizzazione delle lezioni nella Scuola dell'Infanzia e nella Scuola Primaria.
- Educazione Sportiva nella Scuola Primaria
- Il bilancio psicomotorio secondo Vayer tra fisiologia e patologia
- Il profilo psicomotorio
- Attività pratica per schema corporeo, spazio-tempo, lateralizzazione
- Giochi collettivi a scuola
- Avviamento all'attività sportiva.

## **PEDAGOGIA DELLA MOTRICITÀ FUNZIONALE - 48 ore**

**DOCENTE: Marco Paolo Dellabiancia**

## **PARTE TEORICA**

1. Interpretazione pedagogica della Funzione Motoria. Approccio delle Neuroscienze: Motricità riflessa, automatica e volontaria: descrizione degli elementi essenziali di Organi, Vie e Centri dei livelli funzionali del movimento dal modello di Lurija a quello di Kandel, con cenno ai neuroni specchio di Rizzolatti con particolare riferimento alle prassie ideative, ideomotorie e costruttive sulla struttura-schema delle prassie di Jeannerod.
2. Auxologia del soggetto in età evolutiva con riferimento specifico allo sviluppo motorio: sviluppo neuro e psicomotorio dal punto di vista pedagogico. Corpo vissuto, percepito e rappresentato. Vari modelli d'apprendimento motorio e Teoria centroencefalica di Le Boulch. Prove e test motori: adattamento pedagogico ad opera del docente dell'Esame Psicomotorio di Vayer . Scala di Sviluppo Dellabiancia.
3. Progettazione e valutazione pedagogica. Modelli di progettazione: per contenuti, per obiettivi educativi e didattici, per obiettivi formativi e competenze. La valutazione dell'apprendimento e dell'insegnamento. La valutazione formativa. La misurazione, l'osservazione e l'apprezzamento nella verifica. La modularità dei percorsi didattici per la documentazione e la certificazione.
4. Didattica della disciplina: organizzazione costruttivista della disciplina: vari livelli operativi per le diverse età con progressiva strutturazione dei compiti. Ambienti, sussidi, modalità di comunicazione e itinerari. Approfondimenti della proposta delle indicazioni di Fioroni: dai campi agli ambiti, alle discipline con obiettivi d'apprendimento e traguardi per lo sviluppo delle competenze. L'obiettivo formativo e il portfolio della Moratti.
5. Didattica pluridisciplinare. Rapporti pluridisciplinari tra i campi, gli ambiti e le discipline: i linguaggi, le operazioni logiche, le operazioni infralogiche secondo un curriculum continuo centrato su corporeità e motricità. Tassonomia pluridisciplinare e i metodi di lavoro pluridisciplinare: la ricerca d'ambiente, operativa e di produzione espressivo-comunicativa nelle fasi preoperatoria e operatoria di Piaget.
6. Cenni di integrazione scolastica per i disabili motori.

## **PARTE PRATICA**

Concetti e attività didattiche per:

- lo sviluppo di schema, immagine e concetto del corpo;
  - operazioni infralogiche e costruzione dello spazio-tempo-causalità;
  - operazioni logiche e sviluppo insiemistico-matematico,
  - per il linguaggio del corpo, del gesto e del movimento (con cenni al linguaggio verbale e agli altri linguaggi non verbali),
  - per l'espressività corporea e mediata (burattini) e il movimento ritmico-musicale.
- Proposte d'itinerari didattici, materiali ed esercitazioni. Schedario d'attività motoria.

## ISCRIZIONE

**Domanda:** Inviare le domande d'iscrizione all'Associazione e di iscrizione al corso alla Sede amministrativa dell'Associazione Praxis, allegando:

- la **ricevuta di versamento** di euro 15,00 per l'iscrizione all'Associazione Praxis.

**Causale:** Iscrizione all'Associazione Praxis anno 2011;

- la **ricevuta di versamento** di euro 300,00 per l'iscrizione al corso

**Causale:** Iscrizione corso di Educatore motorio dell'infanzia Praxis 2011.

entro e non oltre il 10 settembre 2011 sul c/c banc. dell'Associazione Praxis: IT 29V0624513400000000000087<sup>2</sup>

**Inviare domande e copie dei versamenti per posta comune al seguente indirizzo**

DOT.SSA MARIA LETIZIA CAPPARUCCI  
VICE PRESIDENTE ASSOCIAZIONE PRAXIS  
VIA B.CROCE 10  
62100 MACERATA

## RATE DI PAGAMENTO

L' ultimazione del pagamento del corso sarà effettuata in due rate:

- I rata: euro 500,00 da versare entro e non oltre il 30 novembre 2011
- II rata: euro 500,00 da versare entro e non oltre il 28 febbraio 2012.

Iscrizioni e quote vanno versate sul c/c banc. dell'Associazione Praxis IT 29V0624513400000000000087 e va consegnata copia del pagamento alla segreteria nei giorni di frequenza che saranno indicati nel calendario. Il calendario sarà comunicato nel primo giorno di lezione, ovvero 8 ottobre 2011.

---

<sup>2</sup> Banca Caripe - Via Garibaldi Giuseppe, 46 - 62100 Macerata (MC)

## DOMANDA DI ISCRIZIONE ALL'ASSOCIAZIONE PRAXIS

Al Presidente dell'Associazione Praxis

Via B.Croce 10

62100 Macerata (MC)

\_l\_ sottoscritt\_ \_\_\_\_\_

nat\_ a \_\_\_\_\_ il \_\_\_\_\_

residente a \_\_\_\_\_ via \_\_\_\_\_

tel \_\_\_\_\_ cell. \_\_\_\_\_ mail \_\_\_\_\_

titolo di studio \_\_\_\_\_

professione \_\_\_\_\_

CHIEDE

di essere iscritto all'Associazione Praxis a partire dall'anno 2011 previo versamento di euro 15 sul c/c banc. IT 29V0624513400000000000087 intestato a Associazione Praxis Via B. Croce 10 – 62100 Macerata.

A tal fine, autorizza e richiede che il proprio nominativo figuri pubblicamente negli elenchi cartacei o elettronici resi pubblici dell'Associazione, unitamente agli indirizzi e numeri di telefono sopra indicati.

Con la presente autorizza la tenuta dei propri dati personali e l'uso interno all'associazione, sia in forma cartacea che elettronica, ai sensi della vigente normativa.

In fede

Data \_\_\_\_\_ Firma \_\_\_\_\_



## DOMANDA DI ISCRIZIONE AL CORSO

ALL'ASSOCIAZIONE PRAXIS

Via B.Croce 10

62100 Macerata (MC)

  1   sottoscritt\_ \_\_\_\_\_  
nato/a a \_\_\_\_\_ (\_\_\_\_) il \_\_\_\_\_, e residente a \_\_\_\_\_  
(\_\_\_\_), via \_\_\_\_\_, tel \_\_\_\_\_, fax \_\_\_\_\_,  
email \_\_\_\_\_, C.F. \_\_\_\_\_, P.I. \_\_\_\_\_  
in possesso del Diploma di Laurea in \_\_\_\_\_, conseguito il \_\_\_\_\_  
in quanto socio dell'Associazione Praxis,

### CHIEDE

di essere ammesso/a al Corso per *Educatore Motorio dell'Infanzia* organizzato dall'Associazione Praxis a Macerata in Via B.Croce 10 – 62100 Macerata

Alla presente allega:

1. copia dell'attestazione del versamento della quota di iscrizione di euro 300,00 sul c/c banc. IT 29V0624513400000000000087 intestato a Associazione Praxis Via B.Croce 10 – 62100 Macerata, causale: Corso Educatore Motorio dell'Infanzia Praxis 2011.
2. domanda di iscrizione all'Associazione Praxis.

Il sottoscritto dichiara di:

- 1 accettare le norme contenute nel Bando del Corso;
- 2 essere consapevole del valore e significato del corso bandito;
- 3 autorizzare il trattamento dei propri dati personali e la loro tenuta in forma cartacea ed elettronica ai sensi della legge 31-12-1996 n.675.;
- 4 di sollevare l'Associazione Praxis, i proprietari e conduttori dei locali ove si svolge il corso da ogni responsabilità di tipo infortunistico

Data \_\_\_\_\_

Firma \_\_\_\_\_

## PER RAGGIUNGERE MACERATA

### IN AUTO

Autostrada A14 - uscita Civitanova Marche; prendere SuperStrada Civitanova-Foligno e uscire allo svincolo Macerata sud-Corridonia; proseguire per Macerata Centro.

### IN TRENO

Treno locale Civitanova Marche-Fabriano, scendere alla stazione di Macerata.

### IN AEREO

Aeroporto "Raffaello Sanzio" di Falconara (AN) - 63 Km.

## SISTEMAZIONI ALBERGHIERE

1. Hotel Arcadia - Via Padre Matteo Ricci 134, 62100 Macerata- Tel. 0733.235961 - Fax 0733.235962- mail: [info@harcadia.it](mailto:info@harcadia.it) - <http://www.harcadia.it/dove.htm>
2. Hotel Lauri - Via Tommaso Lauri, Macerata - Tel./Fax +39.0733.232376 - e-mail: [albergolauri@libero.it](mailto:albergolauri@libero.it) - <http://www.albergolauri.it/>
3. Ostello Asilo Ricci - Via Dell'asilo 36, Macerata – Tel: 0733/232515. Fax: 0733/268015. mail: [ostelloasiloricci@virgilio.it](mailto:ostelloasiloricci@virgilio.it)
4. Hotel I Colli -Via Roma 149, Macerata - Tel : 0733 367063 Fax : 0733 367954 mail : [info@hotelicolli.com](mailto:info@hotelicolli.com) - <http://www.hotelicolli.it/Home/tabid/36/Default.aspx>
5. Albergo Arena - Vicolo Sferisterio, 16, Macerata – Tel.0733 – 230931 – Fax 0733 - 236059 mail: [info@albergoarena.it](mailto:info@albergoarena.it) - <http://www.albergoarena.com/>
6. Madison Village - Via Verga 39, Macerata – Tel. 0733 – 1830142 mail: [info@madisonvillage.it](mailto:info@madisonvillage.it) - <http://www.madisonvillage.it/>
7. Domus San Giuliano - Via Cincinelli 4, 62100 Macerata - tel. 0733.232738- fax 0733.440017-mail: [sangiuliano@domusmacerata.it](mailto:sangiuliano@domusmacerata.it) [http://domusmacerata.it/sito/index.php?option=com\\_content&task=view&id=12&Itemid=28](http://domusmacerata.it/sito/index.php?option=com_content&task=view&id=12&Itemid=28)



Centro Studi



Associazione di promozione sociale Praxis - sede di Macerata  
Centro per l'Educazione e la Psicoterapia Marche Praxis – Macerata  
Centro Studi Itard - Ancona  
Istituto Itard – Ancona  
Index-IPR *Private Sistem International Professional Registers*



**ORGANIZZANO a MACERATA**

Corso di formazione di base per

## **EDUCATORE MOTORIO DELL'INFANZIA**

**ottobre 2011 – maggio 2012 (durata: 200 h)**  
**AULA DI FORMAZIONE VIA B. CROCE 10, MACERATA**

**INIZIO 8 OTTOBRE 2011 - INFO: 3293632672**

### **DIRETTORI DEL CORSO**

- Prof. **Piero Crispiani**, Pedagogista Clinico, Direttore scientifico del Centro Italiano Dislessia (AN), docente università di Macerata.
- Dott. **Paolo Scapellato**, Presidente Associazione Praxis, Psicologo e Psicoterapeuta Cognitivo Comportamentale, Docente Università Europea di Roma, responsabile del settore di psicoterapia del Centro per l'Educazione e la Psicoterapia Marche sede di Macerata.

**SCOPO:** conoscere ed applicare teorie, metodi, strumenti e procedure per la valutazione funzionale e la costruzione del progetto educativo di intervento per l'educazione della motricità funzionale nell'infanzia.

**DESTINATARI:** pedagogisti, educatori, insegnanti, insegnanti specializzati per il sostegno, assistenti per l'infanzia, studenti di corsi di laurea in Scienze dell'educazione e della formazione e in corsi magistrali di Pedagogia, Referee Pet Operator, terapisti.

**COSTO:** 1300,00 euro - IVA inclusa per i soci dell'Associazione Praxis.

### **FORMATORI**

- **Samuele Cognigni**, Psicologo psicodiagnosta Praxis, Esperto mental trainer.
- **Piero Crispiani**, Pedagogista Clinico, Università di Macerata.
- **Marco Paolo Dellabiancia**, Pedagogista, Università di Macerata.
- **Daniele Rocchetti**, Fisioterapista, Università di Macerata e Urbino.
- **Roberto Carlo Russo**, Neuropsichiatra infantile e psicoterapeuta, Docente Università di Pavia per la Laurea in Terapista della Neuro e Psicomotricità dell'Età Evolutiva. CSPPNI s.r.l., Centro Studi di Psicomotricità Psicologia e Neuropsichiatria Infantile, Milano.
- **Paolo Scapellato**, Psicologo-psicoterapeuta, Docente Università Europea di Roma, Esperto in tecniche di rilassamento.

**ISCRIZIONI ENTRO E NON OLTRE IL 10 SETTEMBRE 2011**